



VEEDURÍA DISTRITAL
SEGUIMIENTO Y EVALUACIÓN PRESUPUESTAL

ADMINISTRACIÓN DISTRITAL
EJECUCIÓN PRESUPUESTAL DE INVERSIÓN DIRECTA
A NOVIEMBRE 30 DE 2014

Bogotá, D.C. Diciembre de 2014

INTRODUCCIÓN

La Veeduría Distrital presenta en este documento los resultados de la ejecución presupuestal de Inversión Directa del Distrito Capital: Administración Central, Establecimientos Públicos, Universidad Distrital, Contraloría de Bogotá y Empresas Industriales y Comerciales, a noviembre 30 de 2014. También se presenta el comportamiento frente a igual periodo de otras vigencias.

La fuente de información de los registros es el sistema PREDIS excepto para la Universidad Distrital y las Empresas Industriales y Comerciales quienes envían la información por correo electrónico. Los datos se registran a precios corrientes y el análisis se hace en valores relativos y absolutos para mayor comprensión.

Para el presente informe:

La Administración Central incluye 13 Secretarías, La Unidad Administrativa Cuerpo Oficial de Bomberos, el Departamento Administrativo del Servicio Civil, El Departamento Administrativo de la Defensoría del Espacio Público, la Personería de Bogotá y la Veeduría Distrital. A su vez la Secretaría de Gobierno incluye 20 localidades.

Los Establecimientos Públicos son: Caja de Vivienda Popular, Fondo Financiero Distrital de Salud, Fondo de Vigilancia y Seguridad, Fondo de Atención y Prevención de Emergencias, Fondo de Prestaciones Económicas, Cesantías y Pensiones, Fundación Gilberto Álzate Avendaño, Instituto Distrital para la Participación y Acción Comunal, Instituto para la Investigación Educativa y el Desarrollo Pedagógico, Instituto Distrital de Artes, Instituto Distrital de Turismo, Instituto Distrital de Patrimonio Cultural, Instituto Distrital de Recreación y Deporte, Instituto Distrital para la Protección de la Niñez y la Juventud, Instituto para la Economía Social, Instituto de Desarrollo Urbano, Jardín Botánico José Celestino Mutis, Orquesta Filarmónica de Bogotá, Unidad Administrativa Especial de Catastro Distrital, Unidad Administrativa Especial de Rehabilitación y Mantenimiento Vial y la Unidad Administrativa Especial de Servicios Públicos.

Las Empresas Industriales y Comerciales son: Canal Capital, Empresa de Acueducto y Alcantarillado de Bogotá, Empresa de Renovación Urbana, Lotería de Bogotá, Metrovivienda y Transmilenio.

En el presente informe, la Inversión Directa hace referencia a los recursos asignados a inversión en el presupuesto de la vigencia para ejecutar los proyectos del plan de desarrollo. Es decir, no incluye ni cuentas por pagar, ni reservas, ni transferencias para inversión.

Por su parte, Ejecución Presupuestal se refiere al registro de los compromisos adquiridos y giro es el pago de los compromisos adquiridos, previo el cumplimiento de los requisitos establecidos.

Cuadro No. 1
Ejecución Presupuestal de la Inversión Directa a noviembre 30 de 2014
 (Cifras en millones de pesos)

Niveles	Presupuesto Disponible	Ejecución	% Ejecución	Autorización de Giro	% Giro
Administración Central	4,502,644	3,525,323	78	2,703,163	60
Establecimientos Públicos	5,271,095	2,619,666	50	1,474,315	28
Empresas Industriales y Comerciales del Estado	2,527,175	1,698,934	67	1,081,355	43
Otros	56,164	11,467	20	4,048	7
Total	12,357,078	7,855,390	64	5,262,880	43

Cuadro No. 2
Ejecución Presupuestal de la Inversión Directa desagregada por Entidades a noviembre 30
de 2014
Cifras en millones de pesos

Entidades	Presupuesto Disponible	Participación	Ejecución	% Ejecución	Autorización de Giro	% Giro
Personería de Bogotá	8,974	0.1%	8,489	95%	6,774	75%
Secretaría Distrital de Desarrollo Económico	43,320	0.4%	40,071	92%	29,274	68%
Secretaría Distrital de Planeación	11,858	0.1%	10,745	91%	6,901	58%
Orquesta Filarmónica de Bogotá	15,217	0.1%	13,671	90%	9,692	64%
Secretaría Distrital de Integración Social	830,936	6.7%	745,795	90%	480,040	58%
Departamento Administrativo del Servicio Civil - DASCD	2,125	0.0%	1,906	90%	1,544	73%
Fundación Gilberto Alzate Avendaño	3,320	0.0%	2,966	89%	2,019	61%
Dpto Administrativo de la Defensoría del Espacio Público - DADEP	8,974	0.1%	7,962	89%	5,606	62%
Veeduría Distrital	1,188	0.0%	1,053	89%	827	70%
Instituto Distrital de las Artes	79,006	0.6%	65,163	82%	49,612	63%
Instituto para la Investigación Educativa y el Desarrollo Pedagógico-IDEP	6,026	0.0%	4,968	82%	3,215	53%
Metrovivienda	64,084	0.5%	52,816	82%	47,036	73%
Secretaría General	121,599	1.0%	98,295	81%	59,701	49%
Jardín Botánico "Jose Celestino Mutis"	24,460	0.2%	19,598	80%	11,182	46%
Secretaría Distrital de Cultura, Recreación y Deporte	54,118	0.4%	43,290	80%	34,767	64%
Secretaría de Educación del Distrito	2,825,678	22.9%	2,200,889	78%	1,833,910	65%
Secretaría Distrital de Gobierno	57,813	0.5%	44,813	78%	35,616	62%
Lotería de Bogotá	497	0.0%	380	76%	88	18%
Instituto Distrital de Turismo	13,500	0.1%	10,038	74%	4,438	33%
Transmilenio S.A	1,784,855	14.4%	1,300,733	73%	818,119	46%
Secretaría Distrital del Hábitat	164,952	1.3%	118,840	72%	99,740	60%
Fondo de Violencia y Seguridad	156,674	1.3%	111,392	71%	45,986	29%
Secretaría Distrital de la Mujer	24,083	0.2%	16,824	70%	8,390	35%
Empresa de Renovación Urbana	15,997	0.1%	11,121	70%	9,676	60%
Instituto Distrital para la Protección de la Niñez y la Juventud-IDIPRON	83,176	0.7%	56,903	68%	38,554	46%
Instituto Distrital de la Participación y Acción Comunal	18,500	0.1%	12,593	68%	8,049	44%
Contraloría de Bogotá	8,164	0.1%	5,528	68%	776	10%
Instituto para la Economía Social-IPES	47,234	0.4%	30,669	65%	17,605	37%
Unidad Administrativa Especial de Catastro Distrital	15,049	0.1%	9,495	63%	6,687	44%
Secretaría Distrital de Hacienda	40,071	0.3%	25,155	63%	12,698	32%
Unidad Administrativa Especial Cuerpo Oficial de Bomberos - UAE	31,992	0.3%	20,050	63%	8,493	27%
Secretaría Distrital de Movilidad	174,556	1.4%	101,339	58%	54,291	31%
Fondo Financiero Distrital de Salud-FFDS	2,281,439	18.5%	1,323,605	58%	1,045,038	46%
Empresa de Acueducto y Alcantarillado de Bogotá - EAAB	646,280	5.2%	326,351	50%	201,713	31%
Canal Capital	15,462	0.1%	7,534	49%	4,723	31%
Caia de Vivienda Popular	124,814	1.0%	59,684	48%	42,308	34%
Instituto Distrital de Recreación y Deporte- IDRD	209,408	1.7%	98,494	47%	68,390	33%
Fondo de Prevención y Atención de Emergencias-FOPAE	83,204	0.7%	38,314	46%	14,226	17%
Instituto Distrital del Patrimonio Cultural-IDPC	23,636	0.2%	9,805	41%	6,867	29%
Secretaría Distrital de Ambiente	100,409	0.8%	39,806	40%	24,590	24%
Unidad Administrativa Especial de Rehabilitación y Mantenimiento Vial	189,026	1.5%	73,933	39%	27,697	15%
Instituto de Desarrollo Urbano-IDU	1,701,407	13.8%	625,383	37%	56,806	3%
Fondo de Prestaciones Económicas, Cesantías y Pensiones- FONCEP	8,299	0.1%	2,660	32%	2,127	26%
Unidad Administrativa Especial de Servicios Públicos	187,701	1.5%	50,332	27%	13,818	7%
Universidad Distrital Francisco José de Caldas	48,000	0.4%	5,939	12%	3,272	7%
Total	12,357,078	100.0%	7,855,390	64%	5,262,880	43%

Cuadro No. 3
Ejecución Presupuestal de la Inversión Directa desagregada por entidades y por monto de ejecución a noviembre 30 de 2014
(Cifras en millones de pesos)

Entidades	Presupuesto Disponible	Participación	Ejecución	% Ejecución	Autorización de Giro	% Giro
Secretaría de Educación del Distrito	2,825,678	22.9%	2,200,889	78%	1,833,910	65%
Fondo Financiero Distrital de Salud-FFDS	2,281,439	18.5%	1,323,605	58%	1,045,038	46%
Transmilenio S.A	1,784,855	14.4%	1,300,733	73%	818,119	46%
Secretaría Distrital de Integración Social	830,936	6.7%	745,795	90%	480,040	58%
Instituto de Desarrollo Urbano-IDU	1,701,407	13.8%	625,383	37%	56,806	3%
Empresa de Acueducto y Alcantarillado de Bogotá - EAAB	646,280	5.2%	326,351	50%	201,713	31%
Secretaría Distrital del Hábitat	164,952	1.3%	118,840	72%	99,740	60%
Fondo de Violencia y Seguridad	156,674	1.3%	111,392	71%	45,986	29%
Secretaría Distrital de Movilidad	174,556	1.4%	101,339	58%	54,291	31%
Instituto Distrital de Recreación y Deporte- IDR	209,408	1.7%	98,494	47%	68,390	33%
Secretaría General	121,599	1.0%	98,295	81%	59,701	49%
Unidad Administrativa Especial de Rehabilitación y Mantenimiento Vial	189,026	1.5%	73,933	39%	27,697	15%
Instituto Distrital de las Artes	79,006	0.6%	65,163	82%	49,612	63%
Caja de Vivienda Popular	124,814	1.0%	59,684	48%	42,308	34%
Instituto Distrital para la Protección de la Niñez y la Juventud-IDIPRON	83,176	0.7%	56,903	68%	38,554	46%
Metrovivienda	64,084	0.5%	52,816	82%	47,036	73%
Unidad Administrativa Especial de Servicios Públicos	187,701	1.5%	50,332	27%	13,818	7%
Secretaría Distrital de Gobierno	57,813	0.5%	44,813	78%	35,616	62%
Secretaría Distrital de Cultura, Recreación y Deporte	54,118	0.4%	43,290	80%	34,767	64%
Secretaría Distrital de Desarrollo Económico	43,320	0.4%	40,071	92%	29,274	68%
Secretaría Distrital de Ambiente	100,409	0.8%	39,806	40%	24,590	24%
Fondo de Prevención y Atención de Emergencias-FOPAE	83,204	0.7%	38,314	46%	14,226	17%
Instituto para la Economía Social-IPES	47,234	0.4%	30,669	65%	17,605	37%
Secretaría Distrital de Hacienda	40,071	0.3%	25,155	63%	12,698	32%
Unidad Administrativa Especial Cuerpo Oficial de Bomberos - UAE	31,992	0.3%	20,050	63%	8,493	27%
Jardín Botánico "Jose Celestino Mutis"	24,460	0.2%	19,598	80%	11,182	46%
Secretaría Distrital de la Mujer	24,083	0.2%	16,824	70%	8,390	35%
Orquesta Filarmónica de Bogotá	15,217	0.1%	13,671	90%	9,692	64%
Instituto Distrital de la Participación y Acción Comunal	18,500	0.1%	12,593	68%	8,049	44%
Empresa de Renovación Urbana	15,997	0.1%	11,121	70%	9,676	60%
Secretaría Distrital de Planeación	11,858	0.1%	10,745	91%	6,901	58%
Instituto Distrital de Turismo	13,500	0.1%	10,038	74%	4,438	33%
Instituto Distrital del Patrimonio Cultural-IDPC	23,636	0.2%	9,805	41%	6,867	29%
Unidad Administrativa Especial de Catastro Distrital	15,049	0.1%	9,495	63%	6,687	44%
Personería de Bogotá	8,974	0.1%	8,489	95%	6,774	75%
Dpto Administrativo de la Defensoría del Espacio Público - DADEP	8,974	0.1%	7,962	89%	5,606	62%
Canal Capital	15,462	0.1%	7,534	49%	4,723	31%
Universidad Distrital Francisco José de Caldas	48,000	0.4%	5,939	12%	3,272	7%
Contraloría de Bogotá	8,164	0.1%	5,528	68%	776	10%
Instituto para la Investigación Educativa y el Desarrollo Pedagógico-IDEP	6,026	0.0%	4,968	82%	3,215	53%
Fundación Gilberto Alzate Avendaño	3,320	0.0%	2,966	89%	2,019	61%
Fondo de Prestaciones Económicas, Cesantías y Pensiones- FONCEP	8,299	0.1%	2,660	32%	2,127	26%
Departamento Administrativo del Servicio Civil - DASCD	2,125	0.0%	1,906	90%	1,544	73%
Veeduría Distrital	1,188	0.0%	1,053	89%	827	70%
Lotería de Bogotá	497	0.0%	380	76%	88	18%
Total	12,357,078	100.0%	7,855,390	64%	5,262,880	43%

Cuadro No. 4
Ejecución Presupuestal de la Inversión Directa por sectores a noviembre 30 de 2014
(Cifras en millones de pesos)

Sector	Disponible	Participación	Ejecución	% Ejecución	Giro	% Giro
Movilidad	3,849,844	31.2%	2,101,388	55%	956,914	25%
Educación	2,879,704	23.3%	2,211,796	77%	1,840,397	64%
Salud	2,281,439	18.5%	1,323,605	58%	1,045,038	46%
Hábitat	1,203,827	9.7%	619,144	51%	414,290	34%
Integración Social	914,112	7.4%	802,699	88%	518,593	57%
Cultura, Recreación y Deporte	400,167	3.2%	240,923	60%	176,069	44%
Gobierno, Seguridad y Convivencia	273,953	2.2%	196,810	72%	103,749	38%
Ambiente	208,073	1.7%	97,719	47%	49,997	24%
Gestión Pública	123,724	1.0%	100,202	81%	61,245	50%
Desarrollo Económico	104,054	0.8%	80,778	78%	51,317	49%
Hacienda	63,915	0.5%	37,688	59%	21,600	34%
Mujer	24,083	0.2%	16,824	70%	8,390	35%
Entes de Control	18,326	0.1%	15,070	82%	8,378	46%
Planeación	11,858	0.1%	10,745	91%	6,901	58%
Total General	12,357,078	100%	7,855,390	64%	5,262,880	43%

Cuadro No. 5
Ejecución Presupuestal de la Inversión Directa por sectores a noviembre 30 de 2014
(Cifras en millones de pesos)

Entidades / Sectores	Presupuesto Disponible	Ejecución	% Ejecución	Giro	% Giro
Secretaría Distrital de Planeación	11,858	10,745	91%	6,901	58%
Total Planeación	11,858	10,745	91%	6,901	58%
Secretaría Distrital de Integración Social	830,936	745,795	90%	480,040	58%
Instituto Distrital para la Protección de la Niñez y la Juventud - IDIPRON	83,176	56,903	68%	38,554	46%
Total Integración Social	914,112	802,699	88%	518,593	57%
Secretaría Distrital de Educación	2,825,678	2,200,889	78%	1,833,910	65%
Instituto para la Investigación Educativa y el Desarrollo Pedagógico - IDEP	6,026	4,968	82%	3,215	53%
Universidad Distrital Francisco José de Caldas	48,000	5,939	12%	3,272	7%
Total Educación	2,879,704	2,211,796	77%	1,840,397	64%
Personería Distrital	8,974	8,489	95%	6,774	75%
Veeduría Distrital	1,188	1,053	89%	827	70%
Contraloría Distrital	8,164	5,528	68%	776	10%
Total Entes de Control	18,326	15,070	82%	8,378	46%
Secretaría General	121,599	98,295	81%	59,701	49%
Departamento Administrativo del Servicio Civil - DASCD	2,125	1,906	90%	1,544	73%
Total Gestión Pública	123,724	100,202	81%	61,245	50%
Secretaría Distrital de Cultura, Recreación y Deporte	54,118	43,290	80%	34,767	64%
Instituto Distrital de Recreación y Deporte - IDRD	209,408	98,494	47%	68,390	33%
Orquesta Filarmónica de Bogotá	15,217	13,671	90%	9,692	64%
Instituto Distrital del Patrimonio Cultural - IDPC	23,636	9,805	41%	6,867	29%
Fundación Gilberto Alzate Avendaño	3,320	2,966	89%	2,019	61%
Canal Capital	15,462	7,534	49%	4,723	31%
Instituto Distrital de las Artes	79,006	65,163	82%	49,612	63%
Total Cultura, Recreación y Deporte	400,167	240,923	60%	176,069	44%
Secretaría Distrital de Desarrollo Económico	43,320	40,071	92%	29,274	68%
Instituto para la Economía Social - IPES	47,234	30,669	65%	17,605	37%
Instituto Distrital de Turismo - IDT	13,500	10,038	74%	4,438	33%
Total Desarrollo Económico	104,054	80,778	78%	51,317	49%
Secretaría Distrital del Hábitat	164,952	118,840	72%	99,740	60%
Caja de Vivienda Popular	124,814	59,684	48%	42,308	34%
Unidad Administrativa Especial de Servicios Públicos - UAESP	187,701	50,332	27%	13,818	7%
Metrovivienda	64,084	52,816	82%	47,036	73%
Empresa de Renovación Urbana	15,997	11,121	70%	9,676	60%
Empresa de Acueducto y Alcantarillado de Bogotá - EAAB	646,280	326,351	50%	201,713	31%
Total Hábitat	1,203,827	619,144	51%	414,290	34%
Secretaría Distrital de Hacienda	40,071	25,155	63%	12,698	32%
Unidad Administrativa Especial de Catastro Distrital - UAE	2,281,439	1,323,605	58%	1,045,038	46%
Fondo de Prestaciones Económicas, Cesantías y Pensiones - FONCEP	31,992	20,050	63%	8,493	27%
Lotería de Bogotá	14,095	7,380	52%	3,601	26%
Total Hacienda	2,367,597	1,376,190	58%	1,069,830	45%
Secretaría Distrital de Hacienda	40,071	25,155	63%	12,698	32%
Unidad Administrativa Especial de Catastro Distrital - UAE	15,049	9,495	63%	6,687	44%
Fondo de Prestaciones Económicas, Cesantías y Pensiones - FONCEP	8,299	2,660	32%	2,127	26%
Lotería de Bogotá	497	380	76%	88	18%
Total Hacienda	63,915	37,688	59%	21,600	34%
Secretaría Distrital de la Mujer	24,083	16,824	70%	8,390	35%
Total Secretaría de la Mujer	24,083	16,824	70%	8,390	35%
Secretaría Distrital de Salud					
Fondo Financiero Distrital de Salud - FFDS	2,281,439	1,323,605	58%	1,045,038	46%
Total Salud	2,281,439	1,323,605	58%	1,045,038	46%
Secretaría Distrital de Gobierno	57,813	44,813	78%	35,616	62%
Dpto Administrativo de la Defensoría del Espacio Público - DADEP	8,974	7,962	89%	5,606	62%
Unidad Administrativa Especial Cuerpo Oficial de Bomberos - UAE	31,992	20,050	63%	8,493	27%
Instituto Distrital de la Participación y Acción Comunal	18,500	12,593	68%	8,049	44%
Fondo de Vigilancia y Seguridad	156,674	111,392	71%	45,986	29%
Total Gobierno, Seguridad y Convivencia	273,953	196,810	72%	103,749	38%
Secretaría Distrital de Ambiente	100,409	39,806	40%	24,590	24%
Instituto para la prevención y gestión del riesgo IDIGER	83,204	38,314	46%	14,226	17%
Jardín Botánico "Jose Celestino Mutis"	24,460	19,598	80%	11,182	46%
Total Ambiente	208,073	97,719	47%	49,997	24%
Secretaría Distrital de Movilidad	174,556	101,339	58%	54,291	31%
Instituto de Desarrollo Urbano - IDU	1,701,407	625,383	37%	56,806	3%
Unidad Administrativa Especial de Rehabilitación y Mantenimiento Vial	189,026	73,933	39%	27,697	15%
Transmilenio S.A	1,784,855	1,300,733	73%	818,119	46%
Total Movilidad	3,849,844	2,101,388	55%	956,914	25%
Total General	12,357,078	7,855,390	64%	5,262,880	43%

Cuadro No. 6
Administración Central: Ejecución Presupuestal de la Inversión Directa a
noviembre 30 de 2014
(Cifras en millones de pesos)

Entidad	Presupuesto Disponible	Participación	Ejecución	% Ejecución	Giro	% Giro
Personería de Bogotá	8,974	0.20%	8,489	95	6,774.5	75
Secretaría Distrital de Desarrollo Económico	43,320	0.96%	40,071	92	29,273.7	68
Secretaría Distrital de Planeación	11,858	0.26%	10,745	91	6,901.5	58
Secretaría Distrital de Integración Social	830,936	18.45%	745,795	90	480,039.9	58
Departamento Administrativo del Servicio Civil - DASC	2,125	0.05%	1,906	90	1,544.0	73
Dpto Administrativo de la Defensoría del Espacio Público - Veeduría Distrital	8,974	0.20%	7,962	89	5,605.6	62
Veeduría Distrital	1,188	0.03%	1,053	89	827.4	70
Secretaría General	121,599	2.70%	98,295	81	59,700.9	49
Secretaría Distrital de Cultura, Recreación y Deporte	54,118	1.20%	43,290	80	34,767.4	64
Secretaría de Educación del Distrito	2,825,678	62.76%	2,200,889	78	1,833,909.7	65
Secretaría Distrital de Gobierno	57,813	1.28%	44,813	78	35,615.6	62
Secretaría Distrital del Hábitat	164,952	3.66%	118,840	72	99,740.5	60
Secretaría Distrital de la Mujer	24,083	0.53%	16,824	70	8,390.4	35
Secretaría Distrital de Hacienda	40,071	0.89%	25,155	63	12,697.6	32
Unidad Administrativa Especial Cuerpo Oficial de Bomberos -	31,992	0.71%	20,050	63	8,493.1	27
Secretaría Distrital de Movilidad	174,556	3.88%	101,339	58	54,291.5	31
Secretaría Distrital de Ambiente	100,409	2.23%	39,806	40	24,589.7	24
Total	4,502,644	100.00%	3,525,323	78%	2,703,163	60%

Cuadro No. 7
Establecimientos Públicos: Ejecución Presupuestal de la Inversión Directa a
noviembre 30 de 2014 (Cifras en millones de pesos)

Entidad	Presupuesto Disponible	Participación	Ejecución	% Ejecución	Giro	% Giro
Orquesta Filarmónica de Bogotá	15,217	0.3%	13,671	90%	9,692	64%
Fundación Gilberto Alzate Avendaño	3,320	0.1%	2,966	89%	2,019	61%
Instituto Distrital de las Artes	79,006	1.5%	65,163	82%	49,612	63%
Instituto para la Investigación Educativa y el	6,026	0.1%	4,968	82%	3,215	53%
Jardín Botánico "Jose Celestino Mutis"	24,460	0.5%	19,598	80%	11,182	46%
Instituto Distrital de Turismo	13,500	0.3%	10,038	74%	4,438	33%
Fondo de Vigilancia y Seguridad	156,674	3.0%	111,392	71%	45,986	29%
Instituto Distrital para la Protección de la Niñez y la	83,176	1.6%	56,903	68%	38,554	46%
Instituto Distrital de la Participación y Acción	18,500	0.4%	12,593	68%	8,049	44%
Instituto para la Economía Social-IPES	47,234	0.9%	30,669	65%	17,605	37%
Unidad Administrativa Especial de Catastro Distrital	15,049	0.3%	9,495	63%	6,687	44%
Fondo Financiero Distrital de Salud-FFDS	2,281,439	43.3%	1,323,605	58%	1,045,038	46%
Caja de Vivienda Popular	124,814	2.4%	59,684	48%	42,308	34%
Instituto Distrital de Recreación y Deporte- IDR	209,408	4.0%	98,494	47%	68,390	33%
Fondo de Prevención y Atención de Emergencias-	83,204	1.6%	38,314	46%	14,226	17%
Instituto Distrital del Patrimonio Cultural-IDPC	23,636	0.4%	9,805	41%	6,867	29%
Unidad Administrativa Especial de Rehabilitación y	189,026	3.6%	73,933	39%	27,697	15%
Instituto de Desarrollo Urbano-IDU	1,701,407	32.3%	625,383	37%	56,806	3%
Fondo de Prestaciones Económicas, Cesantías y	8,299	0.2%	2,660	32%	2,127	26%
Unidad Administrativa Especial de Servicios	187,701	3.6%	50,332	27%	13,818	7%
Total	5,271,095	100%	2,619,666	50%	1,474,315	28%

Cuadro No. 8
Empresas Industriales y Comerciales del Estado: Ejecución Presupuestal de la
Inversión Directa a noviembre 30 de 2014
 (Cifras en millones de pesos)

Empresa	Presupuesto Disponible	Participación	Ejecución	% Ejecución	Giro	% Giro
Empresa de Acueducto y Alcantarillado de Bogotá - EAAP	646,280	26%	326,351	50%	201,713	31%
Lotería de Bogotá	497	0%	380	76%	88	18%
Canal Capital	15,461.71	1%	7,534	49%	4,723	31%
Metrovivienda	64,084	3%	52,816	82%	47,036	73%
Transmilenio S,A	1,784,855	71%	1,300,733	73%	818,119	46%
Empresa de Renovación Urbana	15,997	1%	11,121	70%	9,676	60%
Total	2,527,175	100%	1,698,934	67%	1,081,355	43%

Cuadro No. 9
Otras Entidades: Ejecución Presupuestal de la Inversión Directa a noviembre 30
de 2014
 (Cifras en millones de pesos)

Empresa	Presupuesto Disponible	Participación	Ejecución	% Ejecución	Giro	% Giro
Contraloría de Bogotá	8,164	15%	5,528	68	776	10
Universidad Distrital Francisco José de Caldas	48,000	85%	5,939	12	3,272	7
Total	56,164	100%	11,467	20%	4,048	7%

Cuadro No. 10
Ejecución Presupuestal de la Inversión Directa por grupo de entidades a
noviembre 30 (2003- 2014)
 (Cifras en millones de pesos)

Ejecución	Ene	Feb	Mar	Abr	May	Jun	Jul	Ago	Sep	Oct	Nov
Administración Central	15	19	24	32	37	44	53	60	66	72	78
Establecimientos Públicos	3	7	10	13	18	21	24	29	36	43	50
Empresas Industriales y Comerciales	38	40	43	48	52	54	58	56	58	63	67
Localidades	6	8	14	15	19	20	27	33	41	49	60
Contraloría y Universidad Distrital	4	4	4	4	5	5	7	10	13	20	20
Total	14	18	21	26	31	36	41	46	52	58	64

Gráfico No. 1
Ejecución Presupuestal de la Inversión Directa por grupo de entidades a
noviembre 30 (2003- 2014)
 (Cifras en millones de pesos)

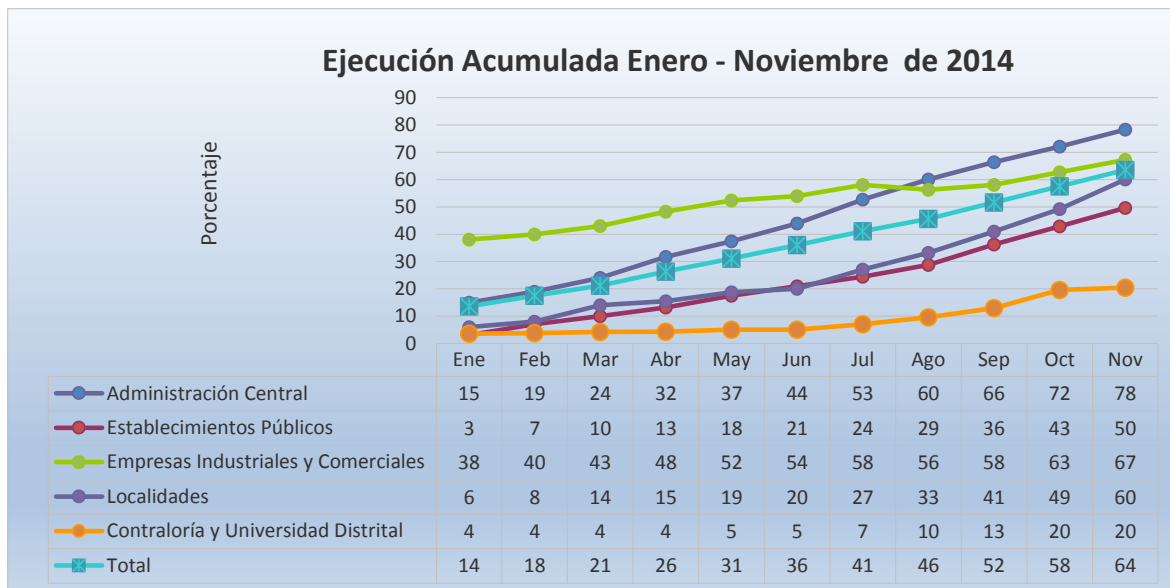

Cuadro No. 11
Giro Presupuestal de la Inversión Directa por grupo de entidades a noviembre
30 (2003- 2014)
 (Cifras en millones de pesos)

Giros	Ene	Feb	Mar	Abr	May	Jun	Jul	Ago	Sep	Oct	Nov
Administración Central	2	4	9	12	18	24	30	36	43	52	60
Establecimientos Públicos	0	2	4	5	9	12	15	18	21	25	28
Empresas Industriales y Comerciales	2	5	7	10	17	19	24	24	28	35	43
Localidades	0	1	2	3	4	5	6	9	15	19	22
Contraloría y Universidad Distrital	0	0	1	1	1	2	7	4	5	7	7
Total	1	3	6	9	14	18	22	26	31	37	43

Gráfico No.2
Giro de la Inversión Directa por grupo de entidades a noviembre 30 (2003-2014)
 (Cifras en millones de pesos)

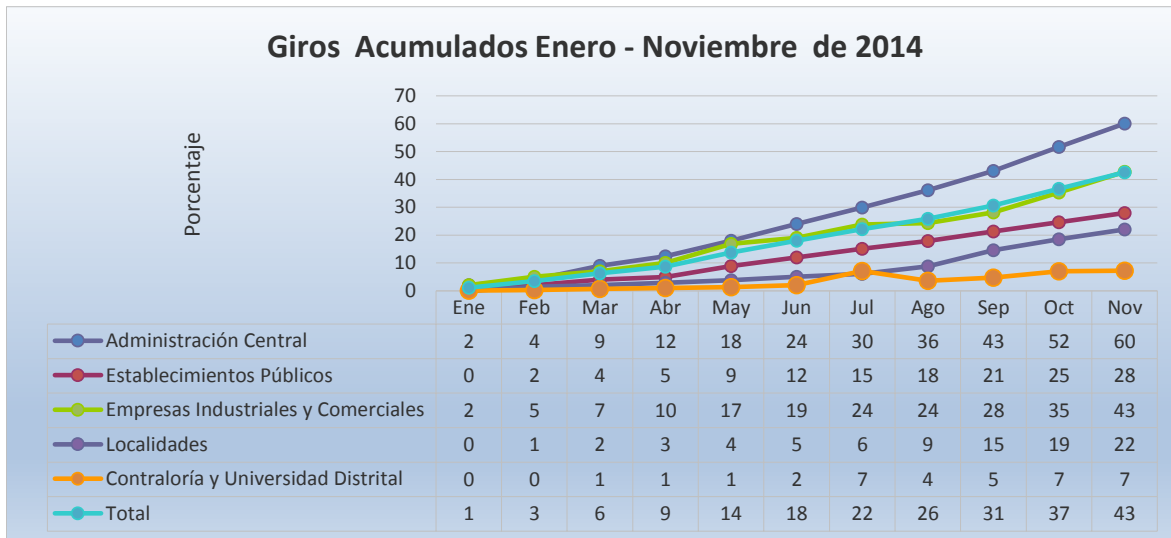

Conclusiones

- La diferencia entre los compromisos y los giros, permanece en \$2.5 billones, cifra que con seguridad será superior al final de la vigencia, teniendo en cuenta que históricamente, en el último mes de la vigencia el comportamiento del porcentaje de ejecución se incrementa.
- El porcentaje de ejecución a noviembre 30 de 2014 y que corresponde al tercer año de esta Administración, es más bajo que el obtenido en 2006 que ascendió al 69%, en el 2010, llegó al 78%; tanto el año 2006 y 2010, corresponden al tercer año de las dos Administraciones inmediatamente anteriores.
- Los establecimientos públicos continúan con una baja ejecución, la cual tiene su origen en la gestión del Instituto de Desarrollo Urbano y en el Fondo Financiero de Salud, entidades con la mayor participación de recursos de este grupo de entidades
- Igualmente la baja ejecución del IDU, afecta la del sector movilidad, que siendo el de mayor participación de recursos presupuestales en la presente vigencia, sus compromisos llegan al 55%, cifra inferior al del total de ejecución del presupuesto anual.
- A nivel sectorial la menor ejecución corresponde a Ambiente, en donde la Secretaría Distrital de Ambiente a la fecha del presente informe y faltando tan solo un mes para finalizar la vigencia, apenas alcanza el 47% y giros por el 24%.
- Los proyectos con menor ejecución en el IDU son los siguientes: *Desarrollo y sostenibilidad de la infraestructura para la movilidad con el 31% y Transparencia, probidad y lucha contra la corrupción y control social efectivo e incluyente en el IDU con el 19%.*
- El Sector Ambiente también presenta baja ejecución a la fecha, proveniente de la baja ejecución de la Secretaria Distrital de Ambiente. Los proyectos con más baja ejecución de esta Entidad, son los siguientes: *Control ambiental a los recursos hídrico y del suelo en el Distrito Capital con el 9%, Fortalecimiento de la gestión ambiental para la restauración, conservación, manejo y uso sostenible de los ecosistemas urbanos y las áreas rurales del Distrito Capital, con el 39%. Cultura de transparencia, probidad y control social a la gestión pública en la Secretaria Distrital de Ambiente, con el 46,50%.*

- A nivel de Entidades la Universidad Distrital, tiene la más baja ejecución de inversión directa con el 12% y giros del 7%. El proyecto *Construcción nueva sede universitaria Ciudadela El Porvenir – Bosa*, no tuvo ninguna ejecución y los proyectos con más baja ejecución de este Ente Universitario son: *Dotación y actualización biblioteca, con el 1,41%; Mejoramiento y ampliación de la Infraestructura física de la Universidad con el 3,18%; Dotación y actualización de biblioteca 7,01; Sistema Integrado de Información 23,69%.*
- La Unidad Administrativa Especial de Servicios Públicos es la segunda entidad con la más baja ejecución de recursos, entre los proyectos con menor ejecución tenemos los siguientes: *Ojo ciudadano con el 11,92% y Gestión Integral de residuos sólidos para el Distrito Capital y la región con el 23,54%.*