

EMPRESA SOCIAL DEL ESTADO

SAN CRISTOBAL

I NIVEL

PLAN DE INTERVENCIONES COLECTIVAS

AMBITO IPS

PROGRAMA CONDICIONES CRONICAS



INDICADORES ESE SAN CRISTOBAL PROGRAMA MULTIDISCIPLINARIO DE CONDICIONES CRONICAS

PROPORCION HIPERTENSOS CONTROLADOS

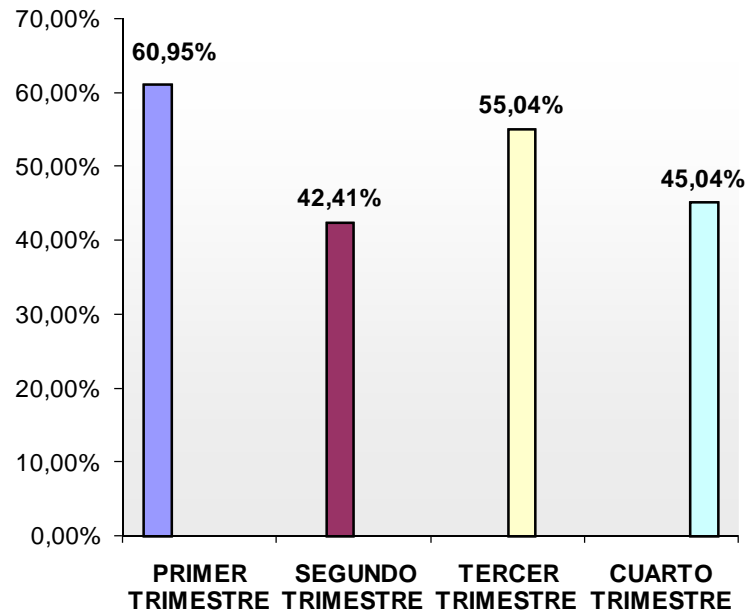

- PRIMER TRIMESTRE (Enero-Febrero-Marzo)
- SEGUNDO TRIMESTRE (Abril-Mayo-Junio)
- TERCER TRIMESTRE (Julio-Agosto-Septiembre)
- CUARTO TRIMESTRE (Octubre - Noviembre - Diciembre)

ADHERENCIA AL PROGRAMA

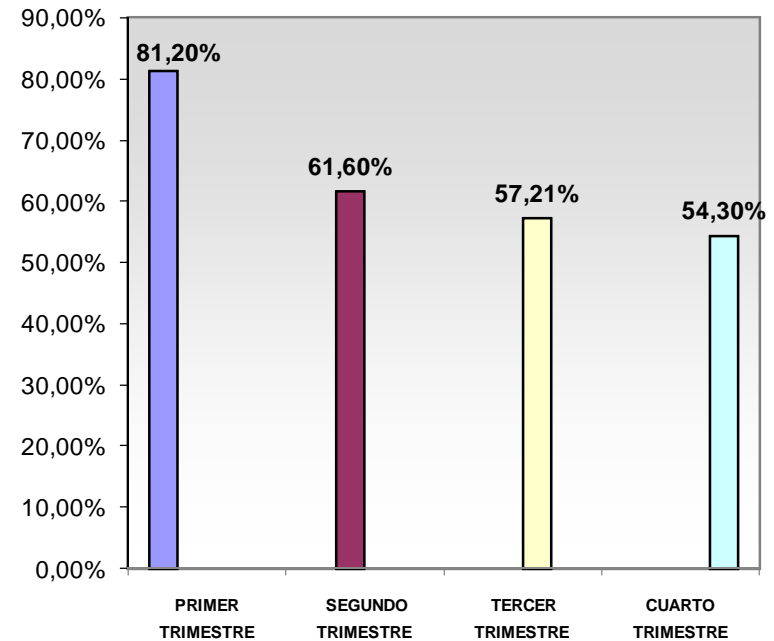

- PRIMER TRIMESTRE (Enero-Febrero-Marzo)
- SEGUNDO TRIMESTRE (Abril-Mayo-Junio)
- TERCER TRIMESTRE (Julio-Agosto-Septiembre)
- CUARTO TRIMESTRE (Octubre - Noviembre - Diciembre)



ESE HOSPITAL SAN CRISTOBAL

GENERALIDADES

- Definir profesionales para programas (1,2...)
- Adherencia de todos los funcionarios involucrados en la prestación de servicios a lineamientos del programa (Guía de atención y procesos de apoyo: Facturación, Atención al Usuario)
- Aclaración y adherencia procedimiento entrega de medicamentos. (Organización – Implementación)
- Asignación equitativa de programas para auxiliares de enfermería
- Disponibilidad de profesionales para talleres educativos (Grupo interdisciplinario: Psicología, Nutrición, Terapia).
- Espacios para charlas educativas
- Llamadas de seguimiento a celular
- Unificar códigos para facturar actividades del programa



CAMI ALTAMIRA

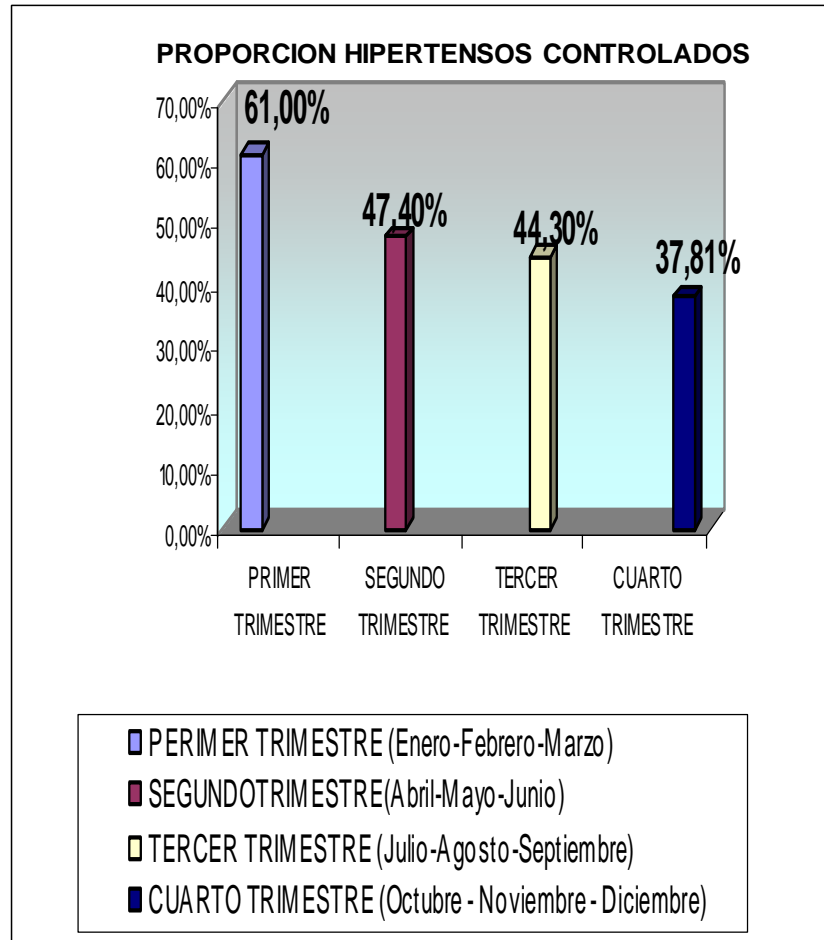
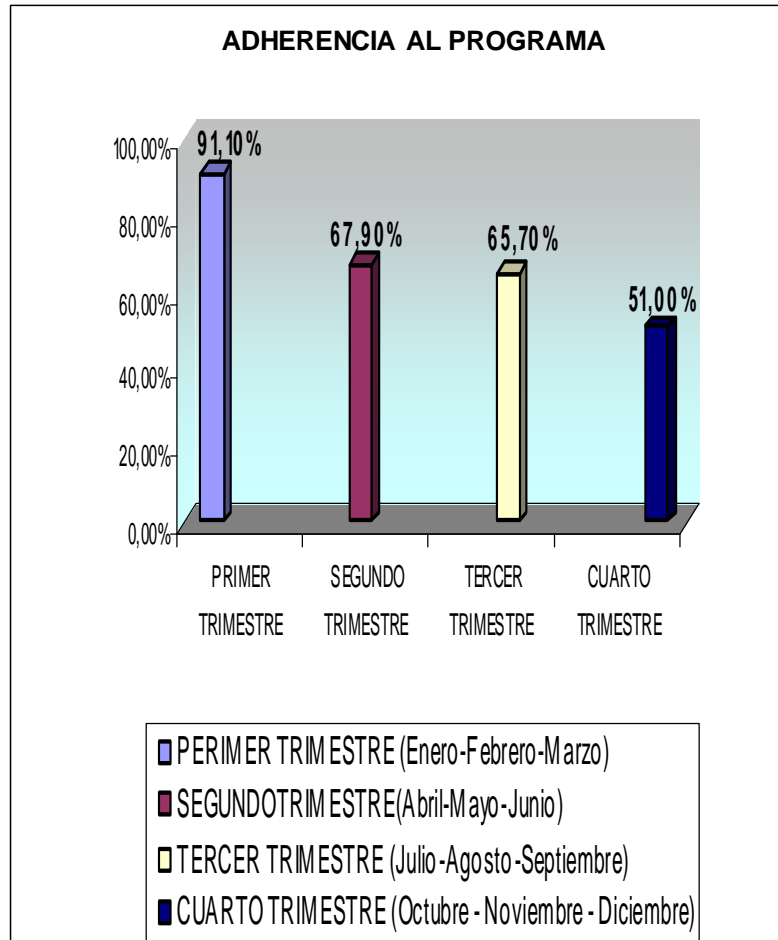

CAMI ALTAMIRA

LOGROS	OPORTUNIDADES DE MEJORA
<ul style="list-style-type: none">❖ Interés y Agilidad de Auxiliar de Enfermería por la organización, desarrollo de actividades del programa.❖ Demanda de usuarios hacia el programa.❖ El proceso del profesional médico se realiza adecuada y oportunamente.❖ Aumento número de inscritos al programa	<ul style="list-style-type: none">❖ Apoyo mensual – programado de atención al usuario para verificación de bases de datos.❖ Diligenciamiento fichas de seguimiento por profesional que realiza la atención.❖ Fortalecer el seguimiento a inasistentes, determinando cierre de inscripciones. (Disentimiento).❖ Mejorar la convocatoria a consulta de enfermería. (Verificar datos, visitas domiciliarias).❖ Plantear reuniones periódicas o según necesidad con Responsable de IPS para toma de decisiones en mejora del desarrollo del programa.

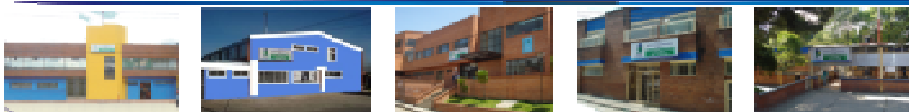

UPA LOS ALPES

ADHERENCIA AL PROGRAMA

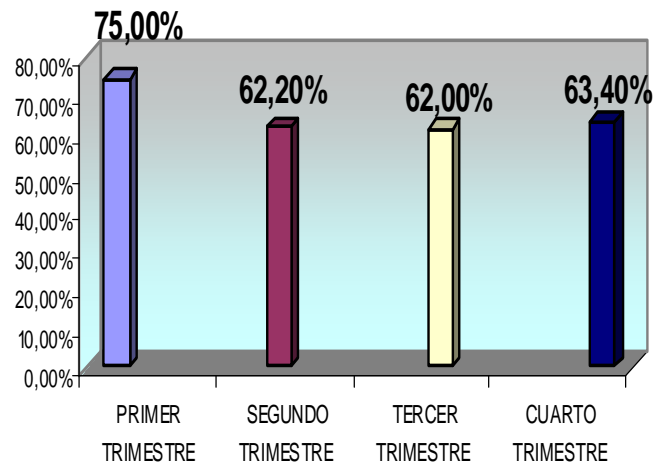

- PRIMER TRIMESTRE (Enero-Febrero-Marzo)
- SEGUNDO TRIMESTRE (Abril-Mayo-Junio)
- TERCER TRIMESTRE (Julio-Agosto-Septiembre)
- CUARTO TRIMESTRE (Octubre - Noviembre - Diciembre)

PROPORCION HIPERTENSOS CONTROLADOS

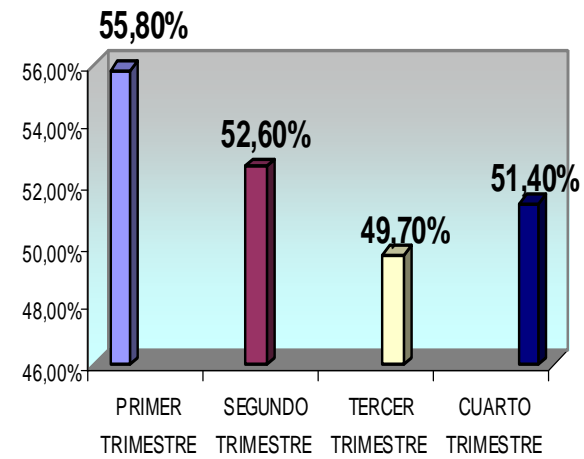

- PRIMER TRIMESTRE (Enero-Febrero-Marzo)
- SEGUNDO TRIMESTRE (Abril-Mayo-Junio)
- TERCER TRIMESTRE (Julio-Agosto-Septiembre)
- CUARTO TRIMESTRE (Octubre - Noviembre - Diciembre)



UPA LOS ALPES

LOGROS	OPORTUNIDADES DE MEJORA
<ul style="list-style-type: none">❖ Seguimiento del 100% a usuarios inasistentes❖ Buena adherencia a consulta por Medicina (4 días al mes). Aumentando la proporción de usuarios controlados.❖ Trabajo en equipo	<ul style="list-style-type: none">❖ Actualización de ficha de seguimiento por profesional médico.❖ Falta de adherencia al programa en la consulta por enfermería.❖ Apoyo Atención al Usuario para verificación base de datos mensual❖ Instalación de Dinamica.net equipo de programas.❖ Canalizar usuarios a control por enfermería desde consulta de medicina.



UPA LA VICTORIA

ADHERENCIA AL PROGRAMA

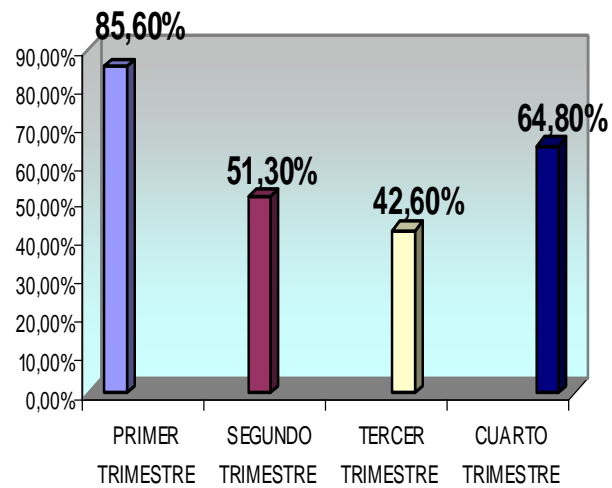

- PRIMER TRIMESTRE (Enero-Febrero-Marzo)
- SEGUNDO TRIMESTRE (Abril-Mayo-Junio)
- TERCER TRIMESTRE (Julio-Agosto-Septiembre)

PROPORCION HIPERTENSOS CONTROLADOS

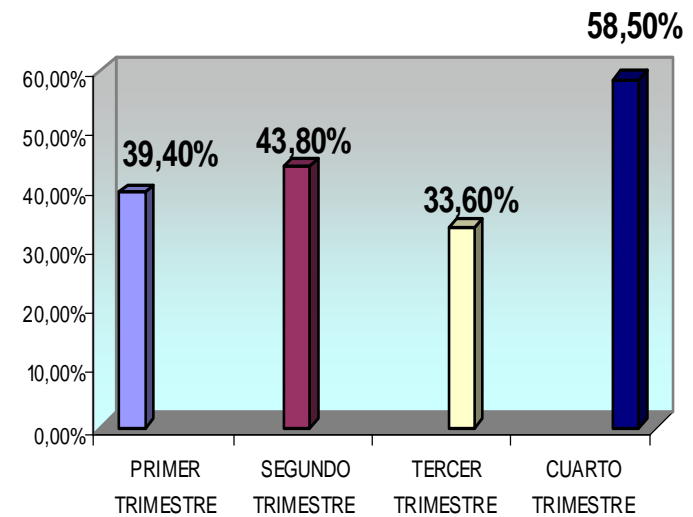

- PRIMER TRIMESTRE (Enero-Febrero-Marzo)
- SEGUNDO TRIMESTRE (Abril-Mayo-Junio)
- TERCER TRIMESTRE (Julio-Agosto-Septiembre)
- CUARTO TRIMESTRE (Octubre - Noviembre - Diciembre)



UPA LA VICTORIA

LOGROS	OPORTUNIDADES DE MEJORA
<ul style="list-style-type: none">❖ Trabajo en equipo con grupo de APS .❖ Demanda de usuarios hacia el programa.❖ Aumento en adherencia y proporción de usuarios controlados.❖ Facturación oportuna y adecuada de las actividades.	<ul style="list-style-type: none">❖ Apoyo Atención al Usuario con verificación bases de datos mensual.❖ Fortalecimiento auxiliar de enfermería en los procesos de organización, citación y desarrollo de actividades del programa.❖ Diseñar listado para visitas domiciliarias.

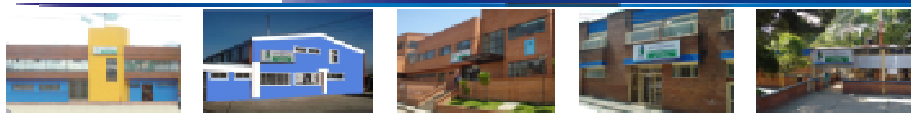

UPA BELLO HORIZONTE

ADHERENCIA AL PROGRAMA

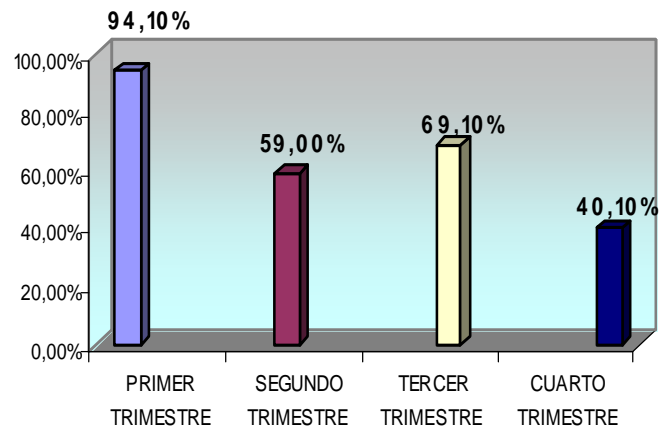

- PERIMER TRIMESTRE (Enero-Febrero-Marzo)
- SEGUNDOTRIMESTRE(Abril-Mayo-Junio)
- TERCER TRIMESTRE (Julio-Agosto-Septiembre)
- CUARTO TRIMESTRE (Octubre - Noviembre - Diciembre)

PROPORCION HIPERTENSOS CONTROLADOS

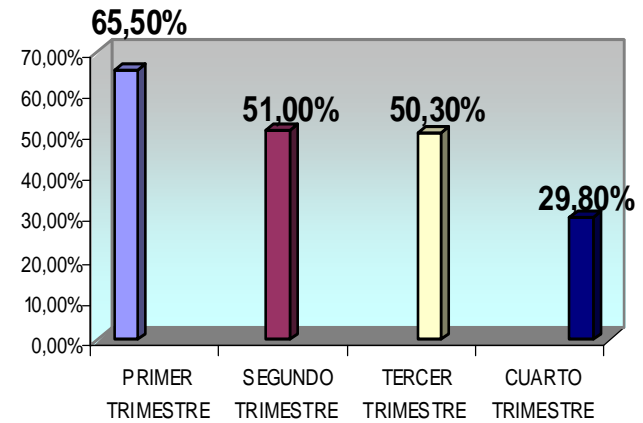

- PERIMER TRIMESTRE (Enero-Febrero-Marzo)
- SEGUNDOTRIMESTRE(Abril-Mayo-Junio)
- TERCER TRIMESTRE (Julio-Agosto-Septiembre)
- CUARTO TRIMESTRE (Octubre - Noviembre - Diciembre)



UPA BELLO HORIZONTE

LOGROS	OPORTUNIDADES DE MEJORA
<ul style="list-style-type: none">❖ Adherencia Enfermera Jefe a lineamientos del Programa❖ Responsabilidad de Enfermera Jefe en actualización de bases	<ul style="list-style-type: none">❖ Designar Auxiliar de Enfermería comprometida con el programa.❖ Fortalecimiento en organización, citación y desarrollo de actividades dentro del programa.❖ Realizar seguimiento mensual a usuarios inasistentes.❖ Diseñar listado de usuarios para visita domiciliaria por inasistencia.

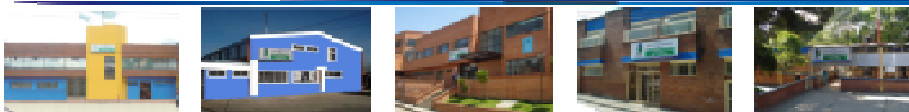

UPA PRIMERA DE MAYO

ADHERENCIA AL PROGRAMA

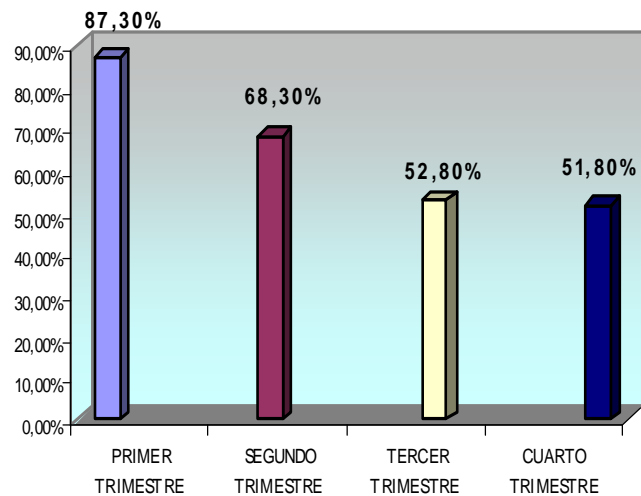

- PERIMER TRIMESTRE (Enero -Febrero -Marzo)
- SEGUNDOTRIMESTRE(Abril-Mayo -Junio)
- TERCER TRIMESTRE (Julio-Agosto-Septiembre)
- CUARTO TRIMESTRE (Octubre - Noviembre - Diciembre)

PROPORCION HIPERTENSOS CONTROLADOS

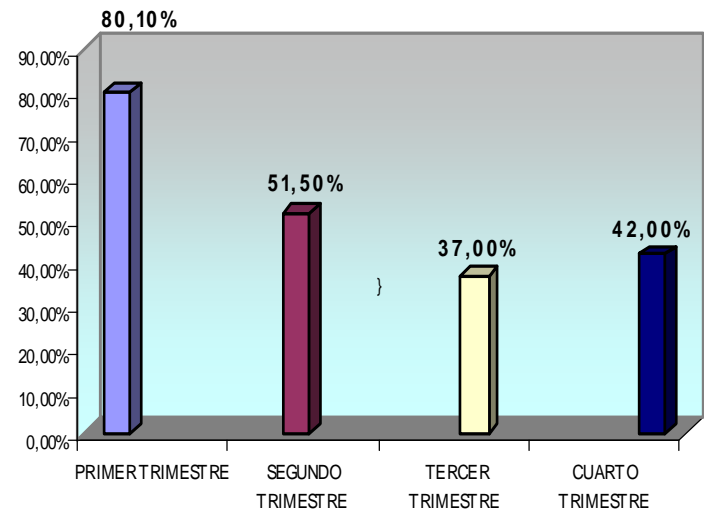

- PERIMER TRIMESTRE (Enero -Febrero -Marzo)
- SEGUNDOTRIMESTRE(Abril-Mayo -Junio)
- TERCER TRIMESTRE (Julio-Agosto-Septiembre)
- CUARTO TRIMESTRE (Octubre - Noviembre - Diciembre)



UPA PRIMERA DE MAYO

LOGROS	OPORTUNIDADES DE MEJORA
<ul style="list-style-type: none">❖ Interés Auxiliar de Enfermería por desarrollo del programa.❖ Buena adherencia a consulta de Enfermería.❖ Aumento en adherencia al programa y proporción de usuarios controlados.	<ul style="list-style-type: none">❖ Aclarar el o los profesionales en la atención de usuarios con condiciones crónicas.❖ Fortalecer la gestión para la adherencia de usuarios al programa (Diagnosticados vs Activos en Programa).❖ Adherencia al procedimiento de despacho de medicamentos (Apoyo verificación sello de enfermería).❖ Definir consultorio para consulta de control por enfermería.❖ Fortalecer seguimiento a usuarios inasistentes (línea telefónica)❖ Listado para visitas domiciliarias.❖ Adherencia de profesionales a desarrollo de actividades en el programa.

